

# Fallimento e Tutela del Lavoratore

A cura di Massimo Rovelli



**UFFICIO PROCEDURE CONCORSUALI**

**CGIL**

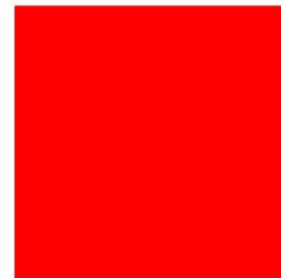

**MONZA E BRIANZA**

# ISTANZA DI FALLIMENTO: QUALI PRESUPPOSTI?

Soggette a provvedimenti sul fallimento sono persone fisiche o giuridiche che congiuntamente:

## Presupposti Soggettivi

**In Attività:** Imprenditori individuali/collettivi che esercitano un'attività economica organizzata che ha come finalità la produzione o lo scambio di o servizi.

## Cessata Attività:

- **Entro un anno** dalla Cancellazione del Registro delle Imprese.
- In caso di morte dell'Imprenditore (persona fisica), **entro un anno dalla morte.**



# ISTANZA DI FALLIMENTO: QUALI PRESUPPOSTI?

## Presupposti Oggettivi

**Stato di Insolvenza:** Adempimenti che dimostrano che il debitore non è più in grado di soddisfare regolarmente le proprie obbligazioni.

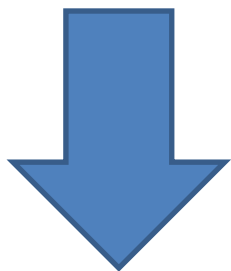

## Primi Passo del Funzionario:

Verificare che i salari/stipendi arretrati dei lavoratori ammontino almeno a **30.000 € al lordo dell'IRPEF.**

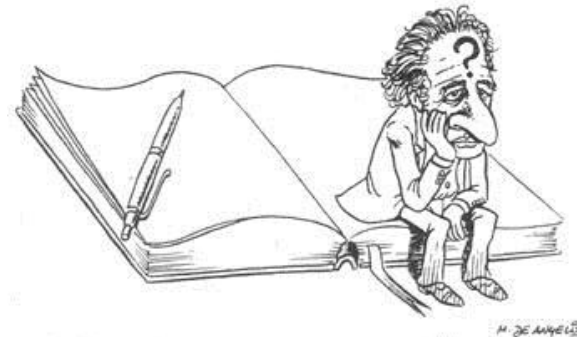

# ISTANZA DI FALLIMENTO: QUALI PRESUPPOSTI?

## Sono Esclusi:

Imprenditori Agricoli	Enti Pubblici	Piccoli/Medi Imprenditori
<p>Se svolgono: coltivazione del fondo, selvicoltura, allevamento di animale e attività connesse, cura e sviluppo ciclo biologico (animale/vegetale) o una fase di esso, utilizzo del fondo, del bosco o della acque dolci, salmastre o marine.</p>	<p>Sono soggetti a liquidazione coatta amministrativa e ad amministrazione straordinaria.</p>	<p>Se:</p> <ul style="list-style-type: none"><li>• hanno avuto nei 3 esercizi precedenti la data di deposito dell'istanza un attivo patrimoniale di ammontare complessivo non superiore a <b>300.000 €</b>.</li><li>• hanno realizzato nei 3 esercizi antecedenti la data di deposito del fallimento (o inizio attività) ricavi lordi per una ammontare complessivo annuo &lt; <b>200.000 €</b>.</li><li>• hanno un ammontare di debiti, anche non scaduti non superiore a <b>500.000 €</b>.</li></ul>

# ISTANZA DI FALLIMENTO: QUALI PRESUPPOSTI?

## ATTENZIONE!!!

Il lavoratore che attraverso l'istanza di fallimento deve recuperare stipendi/salari arretrati e TFR deve dimostrare di avere attivato un'azione legale nel corso dei 12 mesi precedenti.

**N.B.:** il conteggio dei 12 mesi non parte dalla cessazione del rapporto di lavoro ma dal primo mese di scoperto.

Esempio:

31/12/2010 Il lavoratore cessa il rapporto di lavoro con 3 mesi di salario arretrato.

15/12/2011 Il lavoratore deposita atto legale in tribunale (istanza di fallimento, decreto ingiuntivo, ricorso per accertamento del credito)..



Il lavoratore recupererà solo 15 gg. di salario arretrato.



# SENTENZA DICHIARATIVA DI FALLIMENTO

Deliberazione collegiale del Tribunale



- Nomina del giudice delegato.
- Nomina del curatore.
- Ordine al fallito di deposito dei bilanci e delle scritture contabili e fiscali obbligatorie e dell'elenco dei debitori.
- Individuazione di luogo, giorno e ora dell'adunanza di esame dello stato passivo.
- Assegnazione a creditori e terzi che vantano diritti reali o personali su cose in possesso del fallito del termine perentorio per la presentazione in cancelleria delle domande di insinuazione. **Almeno 30 giorni antecedenti l'adunanza dello stato passivo.**



**Deposito in Cancelleria**

# SENTENZA DICHIARATIVA DI FALLIMENTO

Notificazione a cura del cancelliere al debitore degli effetti della sentenza.



Comunicazione al curatore e a chi ha chiesto il fallimento.



Annotazione nel Registro delle Imprese.

30 giorni per qualsiasi interessato per proporre appello.

Adunanza per l'esame dello stato passivo. 30 gg. Per presentare opposizione.

Le domande di insinuazione al passivo devono essere depositate alla cancelleria del Tribunale fallimentare almeno 30 giorni prima dell'adunanza.

Almeno 15 giorni prima il curatore **deposita in cancelleria** la lista dei creditori (progetto di stato passivo). Chi è ammesso? In che posizione? In che misura? Si possono depositare osservazioni fino alla data dell'udienza.

Domanda Tardiva: può essere presentata entro un anno e 45 gg dal deposito dello stato passivo della prima adunanza

## Il curatore fallimentare, caratteristiche:

- E' nominato con la sentenza di fallimento. Avvocato, commercialista, ragioniere, chi ha svolto funzioni di amministrazione e direzione di s.p.a., iscritto all'albo depositato presso il tribunale fallimentare.
- Non può essere coniuge o parente fino al 4° grado del fallito; creditore del fallito; tra coloro che hanno concorso al dissesto dell'azienda nei 2 anni antecedenti il fallimento; ci si trovi in conflitto di interessi con il fallito.

# Il curatore fallimentare, mansioni:

- **Formazione Attivo:** Pone i sigilli sui beni del fallito, redige l'inventario (previo avviso al fallito e al comitato dei creditori).
- **Amministrazione attivo:** Atti di ordinaria amministrazione, atti di straordinaria amministrazione e atti specificati dalla legge con l'autorizzazione del comitato creditori e previa informazione del giudice delegato se di valore superiore a 50.000 euro e trattasi di transizioni.
- **Attività documentale:** redige una relazione sulle cause del dissesto,
- **Accertamento dello stato passivo:** esame **domande** dello stato passivo, progetto **di stato** passivo, presenza **alle** udienze di discussione dello stato passivo, esame domande tardive, propone revocazione e impugnazione dei crediti ammessi, istanza di non farsi luogo dell'adunanza stato passivo per insufficienza dell'attivo
- **Liquidazione dell'attivo:** propone al giudice delegato l'autorizzazione all'affitto dell'azienda; propone programma liquidazione attivo, procede alla liquidazione dell'attivo

# Chi propone e chi autorizza ...

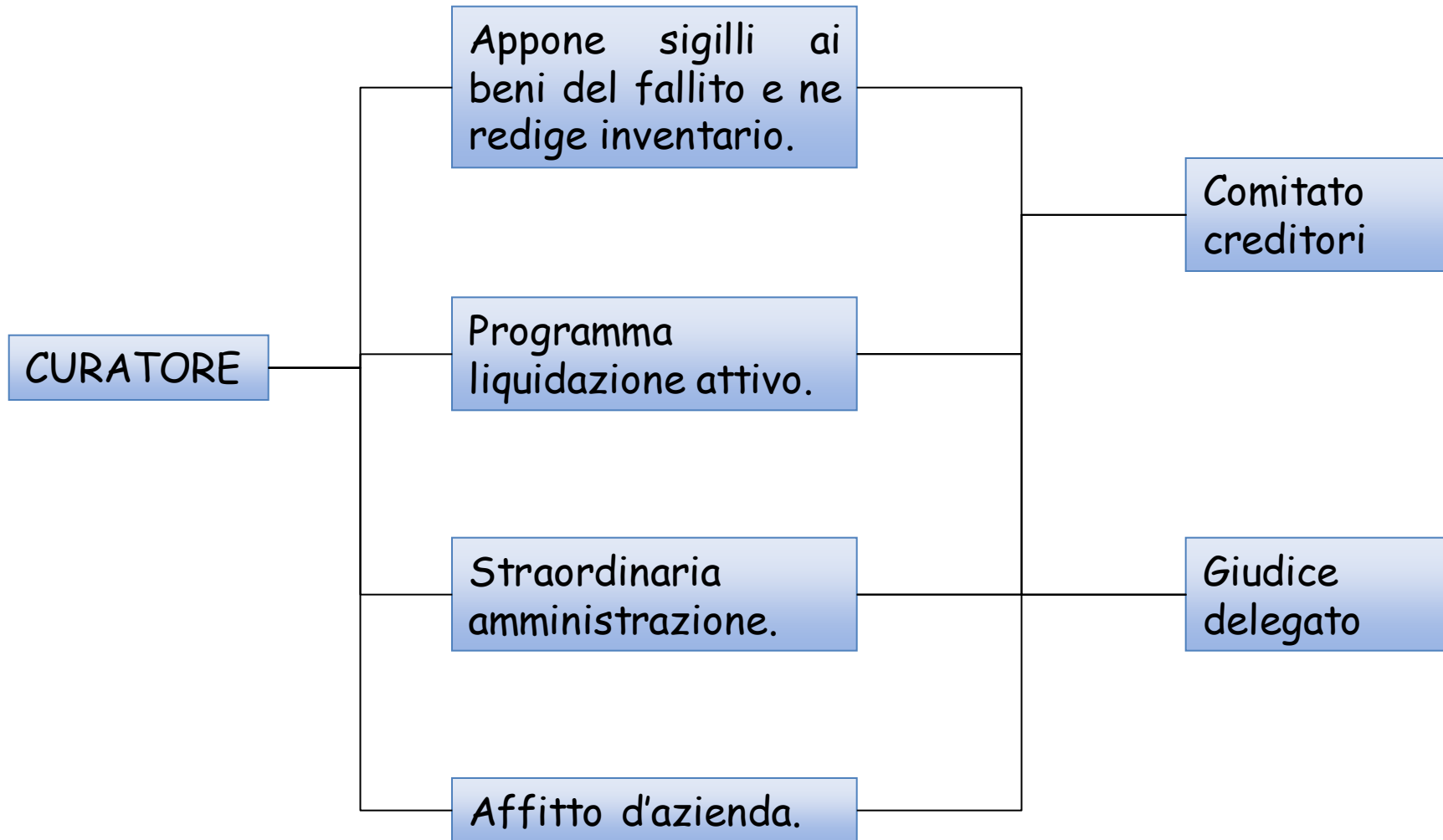

# Funzionario Sindacale e Curatore...

Funzionario  
OO.SS.

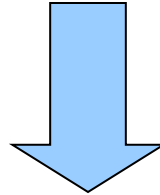

CURATORE

Licenziamento. Atto Recettizio.  
Giustificato motivo oggettivo.

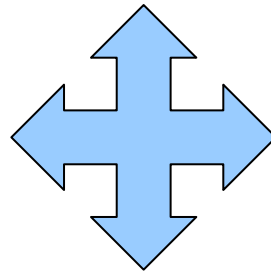

Procedura di  
Mobilità

C.I.G.S.  
C.I.G.D.

# Intervento del Fondo di Garanzia...

Fondo di Garanzia Inps

```
graph TD; A[Fondo di Garanzia Inps] --> B[Nel caso di fallimento interviene per liquidare, al lavoratore entro 90gg:]; B --> C[Gli ultimi 90 giorni di retribuzione. La domanda va presentata al netto dei contributi sociali. Il massimale calcolato coincide con quello della cassa integrazione.]; B --> D[T.F.R.];
```

Nel caso di fallimento interviene per liquidare, al lavoratore entro 90gg:

Gli ultimi 90 giorni di retribuzione. La domanda va presentata al netto dei contributi sociali. Il massimale calcolato coincide con quello della cassa integrazione.

T.F.R.

Liquidazione del T.F.R. da parte del fondo garanzia dell'INPS

L'Inps liquida il T.F.R. al lavoratore nel caso in cui sia rimasto accantonato in azienda.

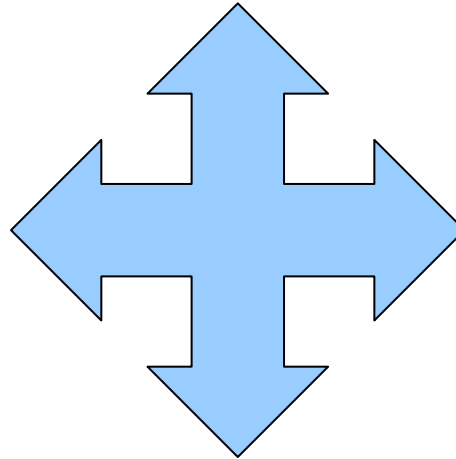

Nel caso il T.F.R. fosse depositato su un fondo pensionistico, l'Inps interviene **VERSANDO AL** medesimo sia la quota azienda che la quota lavoratore

T.F.R. **ACCANTONATO AL** fondo tesoreria dell'Inps?

